



LOS MONTES DE LUNA CUENTAN CON EL SELLO PEFC DE GESTIÓN FORESTAL SOSTENIBLE.

EL MUNICIPIO DE LUNA CUENTA CON MONTES BAJO EL SELLO DE CERTIFICACIÓN FORESTAL PEFC QUE ASEGURAN UNA CORRECTA GESTIÓN FORESTAL

1.- SITUACIÓN

En el término municipal de Luna se localizan los montes de Utilidad Pública 145, 149, 150, 151 así como los montes Z-2007 y Z-2011. Estos montes son propiedad de la Mancomunidad de Montes de Luna y sus aldeas.

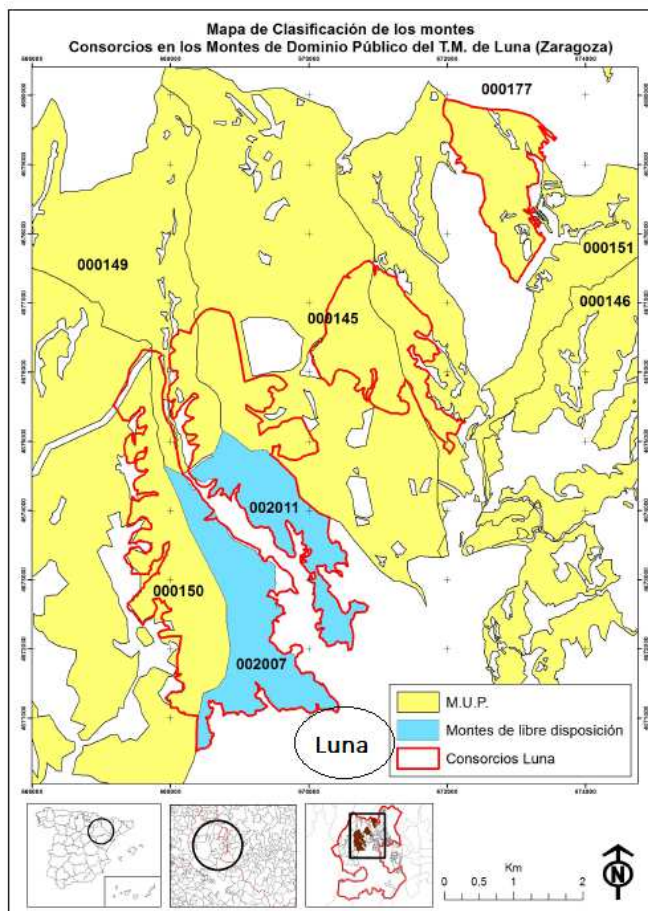

2.- INSTRUMENTO DE PLANIFICACIÓN.



Los montes cuentan con un instrumento de gestión forestal aprobado por la Dirección General de Gestión Forestal en el año 2015. Este documento describe el estado forestal actual y se planifican las actuaciones a llevar a cabo en los próximos 15 años que garantizan una gestión forestal sostenible.

En dicho documento se describen las formaciones vegetales más representativas del monte y que se pueden ver en el Mapa de estratos:

Zona	Monte (MUP o Elenco) y nombre	Forestal						No forestal Cultivos	Total
		Arbolado				Desarbolado o arbolado abierto de pinar de carrasco	Total Forestal		
		Arbolado denso de pinar de carrasco	Arbolado medio de pinar de carrasco	Regenerado post incendio de pinar carrasco	Total				
1	149 - ROMPESACOS Y VALDELURIES 150 - SAN QUINTÍN Y VALDEANÍAS 2007 - SAN JORGE	219,1	173,00	12,53	404,63	197,17	601,8	70,70	672,5
2	145 - ARBA Y VISTA DE ARBA 149 - ROMPESACOS Y VALDELURIES 2011 - ARBA Y VISTA DE ARBA	211,87	45,78	0,00	257,65	155,92	413,57	41,28	454,85
3	145 - ARBA Y VISTA DE ARBA 151 - VAL DE JUNEZ Y VAL DE CHEPE	36,05	17,35	196,08	249,48	7,11	256,59	4,00	260,59
4	151 - VAL DE JUNEZ Y VAL DE CHEPE	124,33	15,66	50,40	190,39	14,52	204,91	4,50	209,41
Total		591,35	251,79	259,01	1102,15	374,72	1476,87	120,48	1597,35

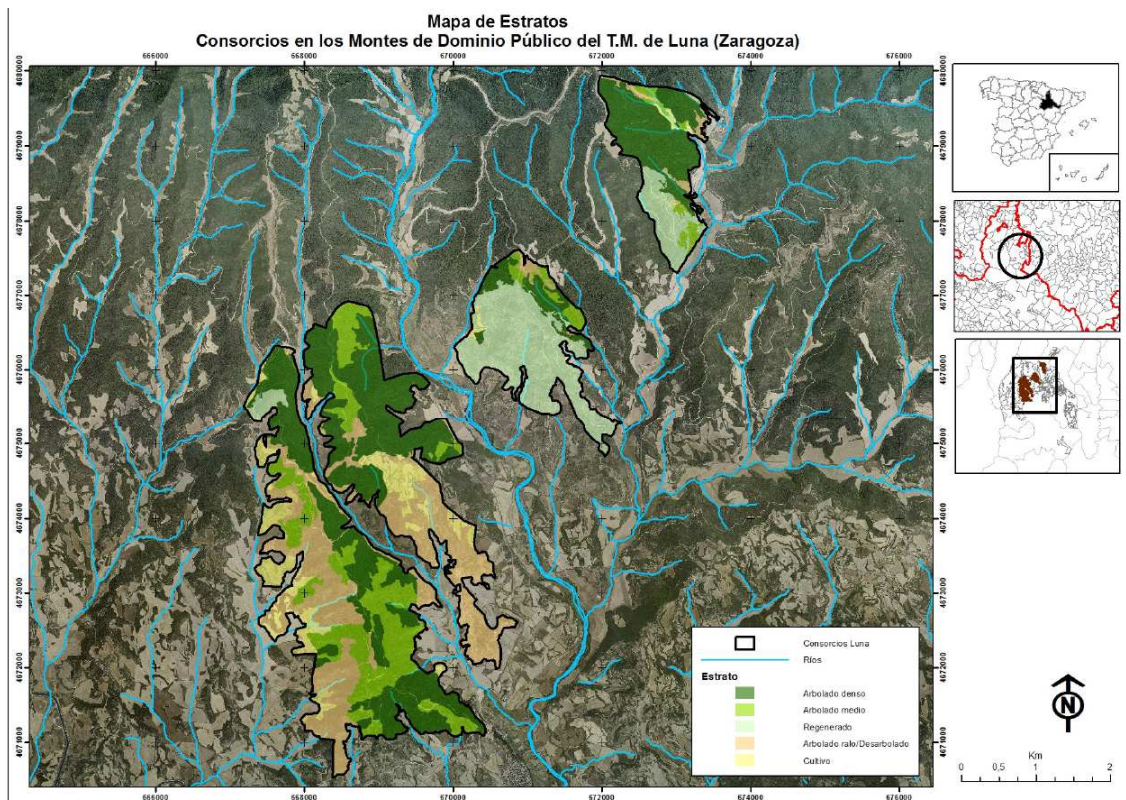

3.- CERTIFICACIÓN EN GESTIÓN FORESTAL SOSTENIBLE.

El requisito para poder adherirse a la Certificación Forestal PEFC es contar con un instrumento de gestión forestal aprobado.

Una vez aprobado el Proyecto de Ordenación, el Ayuntamiento de Luna realizó la solicitud de adhesión al Certificado Regional PEFC que promueve la Dirección General de Medio Natural y Gestión Forestal y que gestiona la Entidad Solicitante ARACERT.

Tras comprobar que se cumplían los requisitos de la Norma de Gestión Forestal Sostenible, los montes de Luna obtuvieron la Certificación PEFC en 2016.

Este sello demuestra que los montes están siendo gestionados de forma responsable y sostenible de modo que su multitud de funciones están protegidas para las generaciones presentes y futuras.

Es importante que el propietario de los montes se involucre y certifique sus montes al igual que las empresas del sector para que de este modo el consumidor tenga a su disposición productos certificados asegurando entre todos el futuro de los montes.

La certificación afecta a dos niveles:

1.- Certificación a nivel de monte: Gestión Forestal Sostenible mediante la cual se evalúan las actuaciones que se llevan a cabo en los montes.

2.- La Certificación de la Industria: Cadena de Custodia mediante la cual se evalúa la trazabilidad el producto desde que sale del monte hasta que llega al consumidor final.

Con la certificación forestal promocionamos y apoyamos las materias sostenibles de origen local, conocemos la procedencia y la trazabilidad del producto está asegurada hasta que llega al consumidor final.

Certificar el monte a través del sello PEFC es importante para todos:

- * La certificación forestal es la única herramienta que demuestra la sostenibilidad de la gestión forestal que realizamos.
- * El monte produce de forma más eficaz si lo gestionamos de forma sostenible.
- * Cada vez hay más entidades y empresas que piden que los productos que vayan a usar provengan de bosques certificados por lo que facilita el acceso de los productos forestales a los mercados.

4.- DIVULGACIÓN DE LA GESTIÓN FORESTAL.



Descarga aquí el folleto editado por el Gobierno de Aragón **“Certificación forestal: Garantía de Sostenibilidad”** bajo el lema *“Juntos asegurando la conservación y el uso de nuestros bosques”*.

En los montes se ha colocado un cartel donde se informa a los visitantes e interesados en la gestión forestal sostenible cómo funciona el proceso de certificación y que el monte en el que se encuentra cuenta con el sello de gestión forestal responsable y sostenible.

Estos carteles han sido elaborados con madera procedente de montes sostenibles y cuya empresa encargada de la fabricación cuenta con el sello de Cadena de Custodia que asegura que el producto procede de bosques gestionados de forma sostenible y fuentes controladas.



Foto: Cartel instalado en los montes de Luna.

Más información:

www.aracert.net

www.pefc.es

www.aragon.es

CONSORCIOS DE MONTES PÚBLICOS DEL T.M. de LUNA, ZARAGOZA.

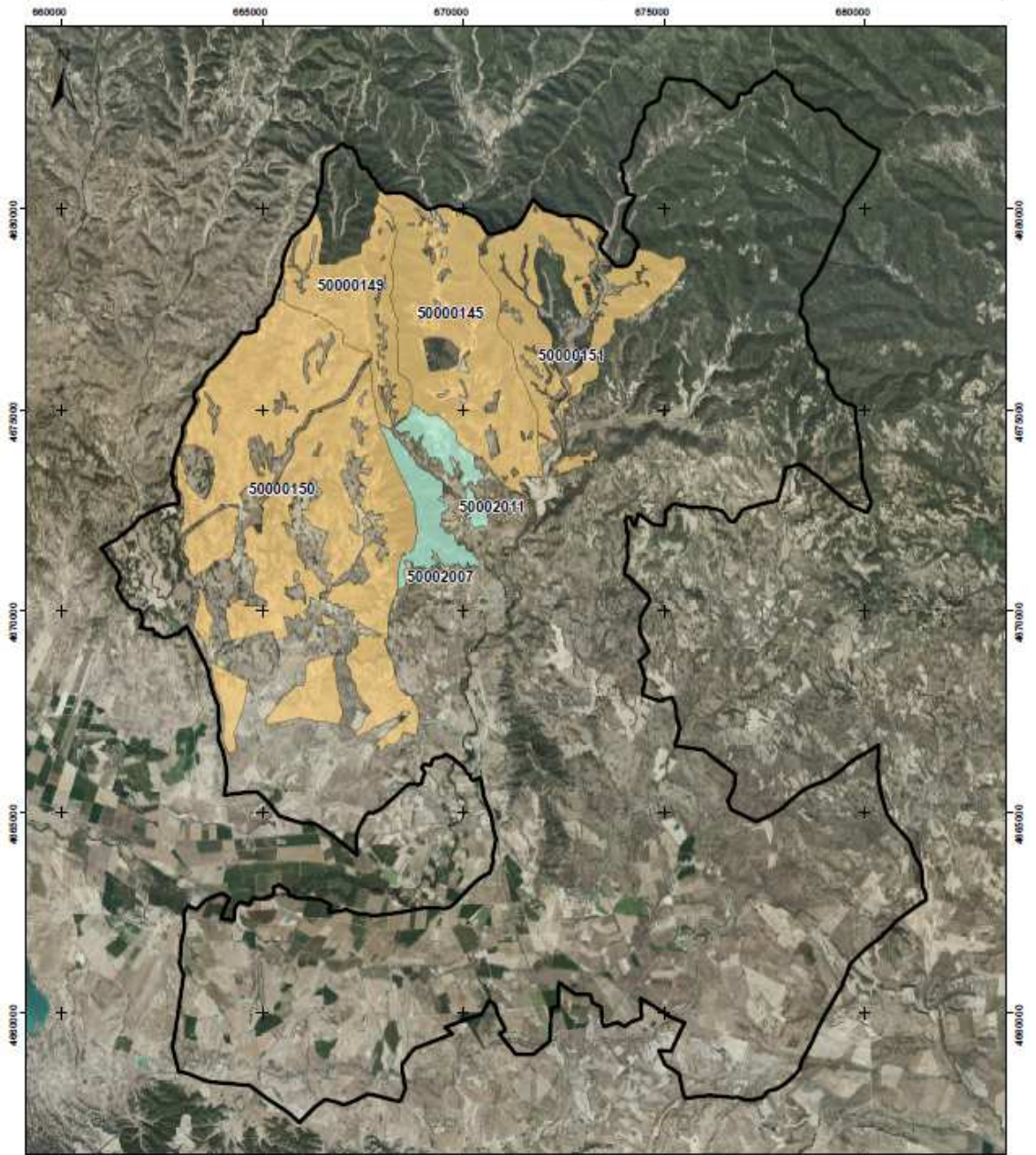

0 1 2 3 4 5 km

Elipsoida GRS80. Proyección UTM. Datum ETRS89. Huso 30
Las coordenadas se expresan en metros.
La información sobre los límites administrativos procede de la Infraestructura de Datos Espaciales de Aragón (IDEARAGON)
Los datos de los montes en Aragón pertenecen a la Dirección General de Medio Natural y Gestión Forestal.
Gobierno de Aragón
Marzo de 2020



Favorece

Biodiversidad

Absorción de CO₂

Productos forestales:
madera, setas, leñas, pastos, etc.

Capacidad de regeneración
del bosque

Desarrollo rural

Conservación de recursos
suelo y agua

Fomento del uso de materias
primas renovables

ARACERT es la entidad encargada de solicitar y custodiar el **Certificado Forestal Regional PEFC** y garantizar su mantenimiento, realizando las actuaciones necesarias para asegurar el cumplimiento de los requisitos y normas de gestión forestal sostenible.

Administración forestal y propietarios



Certificación del monte: Gestión Forestal Sostenible (GFS)

La administración forestal promueve la gestión sostenible. Las actuaciones realizadas sobre montes gestionados de manera responsable mediante planes de gestión son evaluadas por una entidad certificadora independiente.

Industria y empresas



Certificación de la industria: Cadena de Custodia (CdC)

Control del producto a lo largo de todo el proceso de transformación, acreditando que en todo momento se conoce el origen legal de la materia prima y que procede de montes gestionados de manera sostenible.

Consumidor



Producto Certificado: PEFC

Comprando y consumiendo productos certificados PEFC contribuimos a la conservación para las generaciones futuras de nuestros montes y bosques.

Administración



Promueve y fomenta en las contrataciones públicas el uso de productos de origen sostenible (muebles, papelería, etc.).

Minimiza

Incendios

Plagas

Cambio
climático

Abandono de
montes

Despoblación de
zonas rurales



Cómo certificar un monte

- 1 El propietario y/o gestor del monte solicita la adhesión a la entidad solicitante en Aragón (ARACERT).
- 2 La entidad solicitante revisa la documentación (Plan de Gestión y aprobación del mismo).
- 3 Visita del auditor forestal
- 4 Emisión del Certificado de GFS: MONTE CERTIFICADO
- 5 Control y seguimiento



Cómo certificar una empresa

- 1 Compra de materia prima de montes certificados (madera, leñas, setas, trufas...).
- 2 Implantación de un sistema de control dirigido al proceso de fabricación y separación de la materia prima certificada de la que no lo está.
- 3 Superación de una auditoria inicial.
- 4 Emisión del certificado de CdC: EMPRESA CERTIFICADA.
- 5 Control y seguimiento.

Más información:

Dirección General de Medio Natural y Gestión Forestal
Departamento de Agricultura, Ganadería y Medio Ambiente
Gobierno de Aragón

Tel.: 976 714 810

Certificación forestal

Garantía de sostenibilidad

“ Juntos asegurando la conservación y
el uso de nuestros bosques ”



web.aracert.net

